

PREFEITURA MUNICIPAL DE PORTO MURTINHO
ESTADO DE MATO GROSSO DO SUL
GABINETE DO PREFEITO



LEI Nº 1295/2004.

“Autoriza o Poder Executivo a alienar 700 m² de área correspondente a excesso de terreno pertinente aos lotes 36 e 38, da quadra 64, da rua 13 de Junho, a. Sérgio Luiz Bacha”.

O PREFEITO MUNICIPAL DE PORTO MURTINHO, Estado de Mato Grosso do Sul, faz saber que a Câmara Municipal aprovou e eu sanciono a seguinte Lei:

Art. 1º - Fica o Poder Executivo Municipal autorizado a alienar a **Sérgio Luiz Bacha**, pelo valor de R\$ 2.828,00 (dois mil oitocentos e vinte e oito reais) 700 m² (setecentos metros quadrados) de área correspondente a excesso de terreno pertinente aos lotes 36 e 38, da quadra 64, da Rua 13 de Junho, com as seguintes confrontações: lote 36 - FRENTE: medindo 25,00 m – confrontando com Rua 13 de Junho; LADO DIREITO: medindo 50,00 m – confrontando com lote 34; FUNDOS: medindo 13,00 m + 6,00 m + 12,00 m – confrontando com lote 35; LADO ESQUERDO: medindo 44,00 m – confrontando com lote 38; lote 38 - FRENTE: medindo 25,00 m – confrontando com Rua 13 de Junho; LADO DIREITO: medindo 44,00 m – confrontando com lote 36; FUNDOS: medindo 25,00 m – confrontando com lote 37; LADO ESQUERDO: medindo 44,00 m – confrontando com lote 40, conforme croqui de locação e memorial descritivo, em anexo, partes integrantes desta.

Art. 2º - Esta Lei entra em vigor na data de sua publicação, revogadas as disposições em contrário.

Porto Murtinho-MS, 06 de dezembro de 2004.

ABEL NUNES PROENÇA

- Prefeito Municipal -



Avenida Laranjeiras, 264
CEP 79280-000
Fone: (67)287-1180/287-1338
CNPJ: 03.107.539/0001-32

MEMORIAL DESCRITIVO

Espécie : Locação de Lote Urbano
Local : Rua 13 de Junho - Lotes: 36 e 38 - Quadra 64
Porto Murtinho-MS
Área : 2.272,00 m²
A. R. T. : 824998

Limites e Confrontações

Lote nº 36 - Quadra nº 64 - Área 1.172,00 m²
Frente: Medindo 25,00 M - Confrontando com Rua 13 de Junho
L. Dir: Medindo 50,00 M - Confrontando com Lote 34
Fundos: Medindo 13,00 + 6,00 + 12,00 Confrontando com Lote 35
L. Esq: Medindo 44,00 M - Confrontando com Lote 38

Lote nº 38 - Quadra nº 64 - Área 1.100,00 m²
Frente: Medindo 25,00 M - Confrontando com Rua 13 de Junho
L. Dir: Medindo 44,00 M - Confrontando com Lote 35
Fundos: Medindo 25,00 M - Confrontando com Lote 37
L. Esq: Medindo 44,00 M - Confrontando com Lote 40

Obs: Os lados interpretam-se, visto o Lote de Frente aos fundos.

Porto Murtinho-MS, 02 de Junho de 2.003

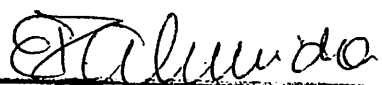
Allan R. de Almeida
Engenheiro Urbanista CREA 60741/MS

Odilon Trindade
Arquiteto Urbanista CREA 60741/MS
Assessor do Eng.º Allan R. de Almeida

APROVADO

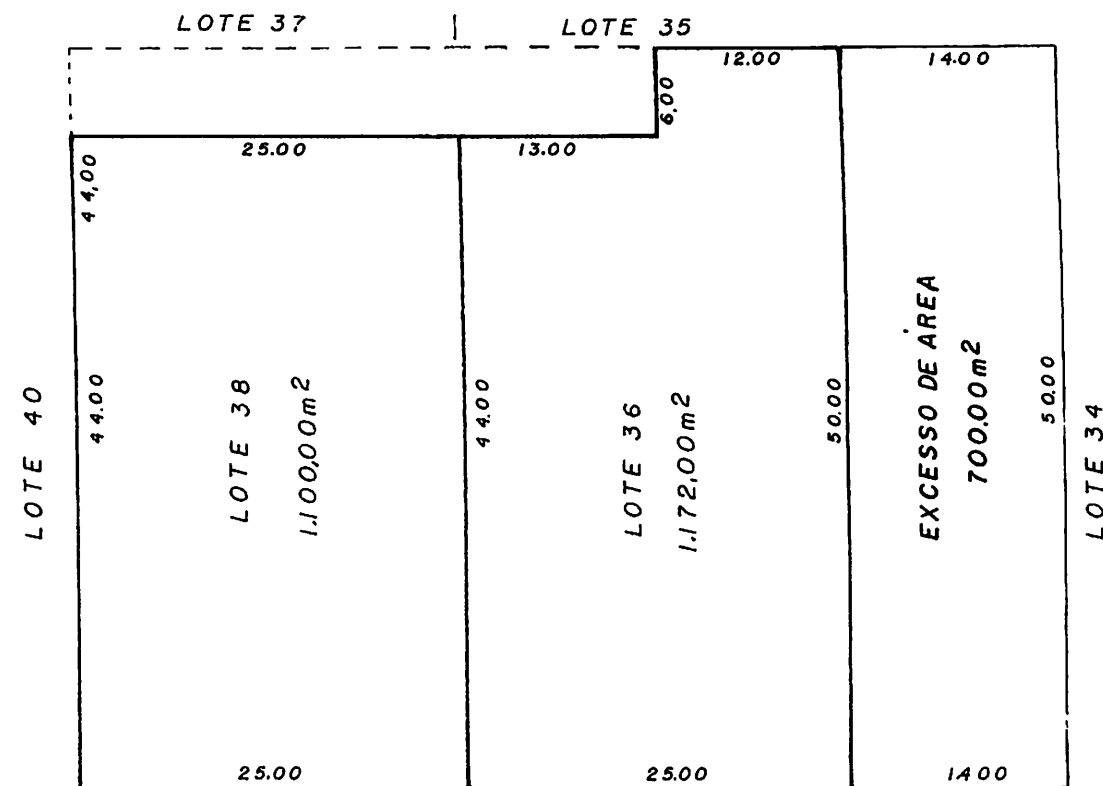

RUA 13 DE JUNHO

Edilson Trindade Valença
Engenheiro Urbanista CREA 6879/MS
Assessor da Resp. Técnica

ESPÉCIE

CROQUI DE LOCAÇÃO

LOCAL

RUA 13 DE JUNHO
LOTES 36 e 38 - QUADRA 64
PORTO MURTINHO-MS

ÁREA

2.272,00m²

DATA

MAI/03

PROPRIETÁRIO

CIRIACA DOS SANTOS BACHA

APROVAÇÃO

RESP. TEC.

Elaine R. de Almeida
Eng. Agrimensora CREA 6166/MS

Elaine R. de Almeida
P.M.P.M. - Secretaria de Obras
Departamento de Projetos - Obras
Pr. 755 103
10.10.03
Porto Murtinho - MS

ESCALA

1:500

A.R.T.

824997